

ANÁLISIS GRANULOMÉTRICO POR TAMIZADO

Estudio ecocartográfico del litoral de las provincias de Granada, Almería y Murcia

MINISTERIO DE MEDIO AMBIENTE Y MEDIO RURAL Y MARINO
DIRECCIÓN GENERAL DE SOSTENIBILIDAD DE LA COSTA Y DEL MAR

Muestra: S200-1307
Fecha: 01/07/2008
Localidad: SALOBREÑA (GRANADA)

COORDENADAS

x= 446241
y= 4065016
z= -50

Nº TAMIZ (ASTM)	luz de malla (mm)	muestra (gr)	% RETENCIÓN	% RETENIDO ACUMULADO	% QUE PASA ACUMULADO
GJ		64,000	0,00	0,00	100,00
GG	1	16,000	0,00	0,00	100,00
GM	3	8,000	0,00	0,00	100,00
GF	5	4,000	7,50	7,50	92,50
GMF	10	2,000	0,20	0,20	92,30
AMG	18	1,000	12,60	12,60	79,70
AG	25	0,710	10,30	10,30	69,40
AG	35	0,500	11,20	11,20	58,20
AM	45	0,355	10,90	10,90	47,30
AM	60	0,250	10,30	10,30	37,00
AF	80	0,180	11,30	11,30	25,70
AF	120	0,125	11,10	11,10	14,60
AMF	230	0,063	10,60	10,60	4,00
F	<230	0,0039	4,00	4,00	0,00
Total muestra		100,00	100,00		

OBSERVACIÓN: Los tamices sombreados NO son de aplicación en el presente análisis granulométrico

Origen: Terrígeno
Mediana: Arenas Medias
Moda: Arenas Finas
Tm (mm): 0,595
D₅₀(mm): 0,39

D5(mm): 5,040
D16 (mm): 1,267
D25(mm): 0,855
D₅₀(mm): 0,39
D75(mm): 0,18
D84 (mm): 0,131
D95(mm): 6,72E-02

D5 (phi): -2,33
D16 (phi): -0,34
D25 (phi): 0,23
D50 (phi): 1,37
D75 (phi): 2,51
D84 (phi): 2,93
D95 (phi): 3,90

Tm (phi): 0,750
C_s (tn/m³):
% finos: 4,000
QD: 1,141
IGSD: 1,762
Kg: 1,119
Ski: -0,118

CATEGORIA	%
GRAVAS (> 2 mm)	7,70
ARENA (2-0,063 mm)	88,30
LUTITAS (< 0,063 mm)	4,00

ARENA

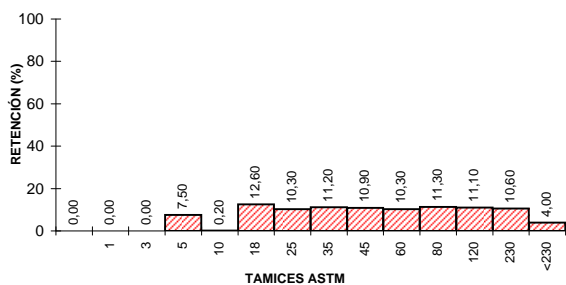
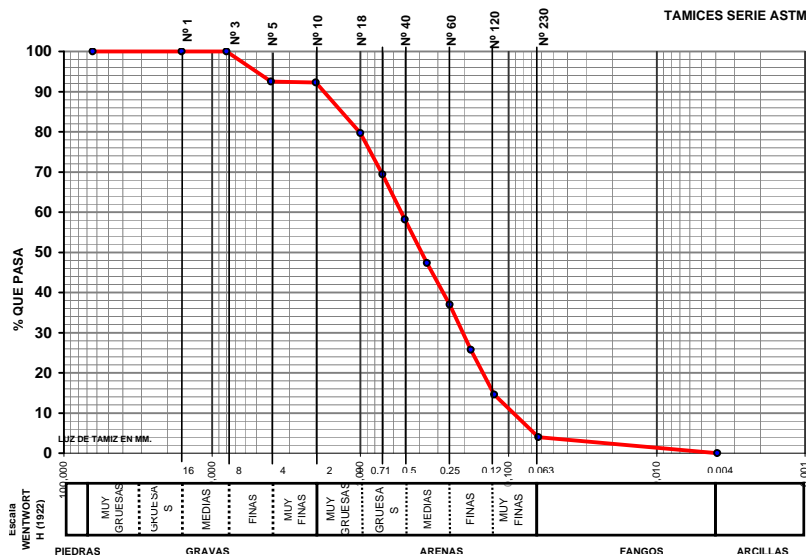

CLASIFICACION TEXTURAL - DIAGRAMA TRIANGULAR

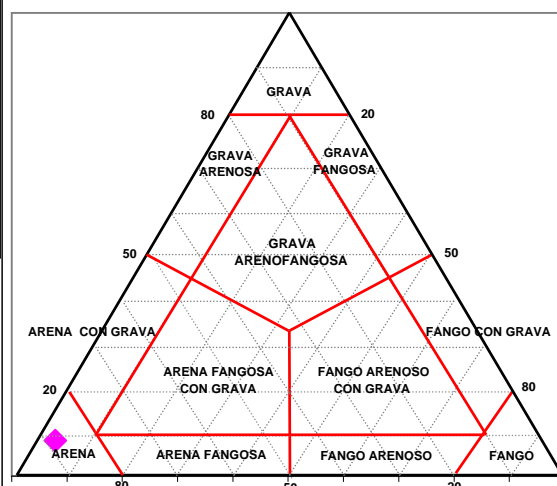

GOBIERNO DE ESPAÑA

MINISTERIO DE MEDIO AMBIENTE Y MEDIO RURAL Y MARINO



UTE ECOLEVANTE XXI

LABORATORIO DE ANÁLISIS
INFORME DE ENSAYO



Nº de registro: 08078738

DATOS DE LA MUESTRA

Proyecto	Estudio ecocartográfico del litoral de las provincias de Granada, Almería y Murcia		
Provincia	GRANADA		
Tipo de muestra	Sedimento	Fecha de muestreo	01/07/2008
Muestreo	Hidتما-Ecomar, SL	Fecha de recepción	02/07/2008
Identificación	S200-1307	Fecha de fin de análisis	01/08/2008

RESULTADOS

Parámetro	Resultado	Método
Materia orgánica	0,83 %	PI-HE-S01
Mercurio (Hg)	0,84 mg/kg	PI-HE-S08 AA vapor frío
Cadmio (Cd)	<0,13 mg/kg	PI-HE-S04 AA grafito
Cobre (Cu)	<1,15 mg/kg	PI-HE-S06 AA grafito
Observaciones:		

Valencia, a 01/08/2008



Fdo.: Rosa Orient Hernández
Responsable Laboratorio